

MAN CLEAN AUXILIAR

Aditivo alcalino para lavagem de roupas

CARACTERÍSTICAS:

MAN CLEAN AUXILIAR é um produto usado como um aditivo reforçando a alcalinidade, portanto, dispersando melhor as sujidades leves ou pesadas tais como: óleos, graxas, gorduras, fezes, urina, medicamentos, etc. Sua ação alcalina abre melhor a trama das fibras dos tecidos, ativando também o poder de detergência. Pode ser usado no "Sistema INTRODUCE".

ONDE USAR:

MAN CLEAN AUXILIAR é recomendado como reforço alcalino na lavagem de todo tipo de roupas brancas ou coloridas, de fibras naturais ou sintéticas, nas lavanderias: comercial, industrial, clínica, hotéis, motel, frigorífico, etc.

DOSAGEM E APLICAÇÃO:

Pré-lavagem: usar de 5 a 10 mL de MAN CLEAN AUXILIAR por kg de roupa seca com nível baixo de água. Temperatura ambiente. Tempo de 10 a 15 minutos;

Lavagem: usar de 8 a 12 mL de MAN CLEAN AUXILIAR por kg de roupa seca com nível de água baixo. Temperatura ambiente até 90°C. Tempo de 15 a 20 minutos; Obs.: pode ser usado junto com detergente completo nas operações de pré-lavagem.

PROPRIEDADES FÍSICO-QUÍMICAS:

Aspecto: Líquido límpido

Odor: Característico

Cor: Rosa claro

pH (solução a 1%): 11,00 - 12,50

Densidade (25°C): 1,240 - 1,280 g/cm³

Alcalinidade livre (Na₂O): 12,50 - 20,50%

Solubilidade: Solúvel em água

COMPOSIÇÃO:

Contém sequestrante, alcalinizante, corante e veículo.

EMBALAGEM:

Caixa com 4 bujões de PEAD contendo 5 L cada

Bombona de PEAD contendo 20 L

Bombona de PEAD contendo 50 L

PRECAUÇÕES:

CONSERVE FORA DO ALCANCE DAS CRIANÇAS E DOS ANIMAIS DOMÉSTICOS. Não reaproveitar a embalagem. Evitar o contato com a pele e respingos nos olhos. Em caso de contato com a pele ou respingo nos olhos, lavá-los com água corrente em abundância. Depois de utilizar este produto, lave e seque bem às mãos. Em caso de ingestão acidental, não provocar vômito e consultar imediatamente o Centro de Intoxicações (0800-148110), o Serviço de Saúde (14 3235-0193), ou um médico, levando o rótulo do produto para orientação. Em caso de inalação ou aspiração acidental, remova o paciente para um local arejado. Não dar nada a uma pessoa inconsciente. Mantenha o produto na sua embalagem original fechada em local seco e arejado. Puro ou nas suas diluições, usar luvas e botas de borracha, óculos de segurança e avental de PVC. Mantenha o produto na sua embalagem original fechada em local seco e arejado. Não dar nada por via oral a uma pessoa inconsciente;

ABERTURA DA EMBALAGEM: Rompa o lacre e gire a tampa no sentido anti-horário. Para abertura utilize luva e óculos de proteção;

ARMAZENAGEM: Manter o produto em local coberto, ventilado e ao abrigo do sol e calor.

MANTER EM LOCAL SECO E AREJADO PROTEGIDO DA LUZ E CALOR



MAN Indústria Química Ltda.

Av. Castelo Branco, 33-89 - J. Ouro Verde - CEP 17056-000 - Bauru, SP

Fone: (14) 3312 2679 - Fax: (14) 3312 2680

CONTATO@MANQUIMICA.COM.BR

WWW.MANQUIMICA.COM.BR



ATENÇÃO
MANTER FORA DO ALCANCE DE
CRIANÇAS E ANIMAIS DOMÉSTICOS



Produto registrado
na ANVISA/MS
nº 303950055



CAT

Centro de Assistência Técnica
(14) 3312-2679
contato@manquimica.com.br

Lavanderia

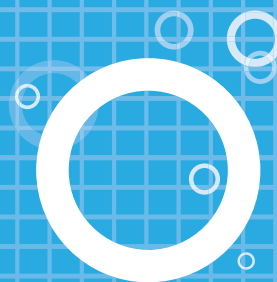

PERIGO! CAUSA QUEIMADURAS

