

MAN BACTER

Alvejante clorado para roupas brancas

CARACTERÍSTICAS:

MAN BACTER é um alvejante líquido clorado, que proporciona alvejamento seguro para roupas com fibras de algodão, rami, linho e mistas removendo com eficiência manchas de sangue, fezes, urina, medicamentos, etc, exceção de manchas fixadas provenientes do gliconato de cloroexidina usado no "Sistema INTRODUCE".

ONDE USAR:

MAN BACTER é recomendado para lavanderias hospitalares, comerciais, industriais, clínicas, hotéis, motéis, frigoríficos, etc., nos processos de sujidades leves ou pesadas, no alvejamento e remoção de manchas.

DOSAGEM E APLICAÇÃO:

Alvejamento: diluir de 3 a 20 mL de MAN BACTER por kg de roupa seca. Nível baixo de água, temperatura ambiente até 50°C. Tempo de 15 a 20 minutos.

PROPRIEDADES FÍSICO-QUÍMICAS:

Aspecto: Líquido límpido

Odor: Característico

Cor: Amarelo claro

pH (solução a 1%): 10,50 - 12,00

Densidade (25°C): 1,150 - 1,230 g/cm³

Teor de cloro ativo: 8,00 - 10,00%

Solubilidade: Solúvel em água

COMPOSIÇÃO:

Contém alcalinizante, sequestrante, hipoclorito de sódio e veículo.

EMBALAGEM:

Caixa com 4 bujões de PEAD contendo 5 L cada

Bombona de PEAD contendo 20 L

Bombona de PEAD contendo 50 L

PRECAUÇÕES:

MANTER FORA DO ALCANCE DAS CRIANÇAS E DOS ANIMAIS DOMÉSTICOS. Não reaproveitar a embalagem. Evitar o contato com a pele e respingos nos olhos. Em caso de contato com a pele ou respingo nos olhos, lavá-los com água corrente em abundância. Depois de utilizar este produto, lave e seque bem às mãos. Em caso de ingestão acidental, não provocar vômito e consultar imediatamente o Centro de Intoxicações (0800-148110), o Serviço de Saúde (14 3235-0193), ou um médico, levando o rótulo do produto para orientação. Em caso de inalação ou aspiração acidental, remova o paciente para um local arejado. Não dar nada a uma pessoa inconsciente. Mantenha o produto na sua embalagem original fechada em local seco e arejado. Puro ou nas suas diluições, usar luvas e botas de borracha, óculos de segurança e avental de PVC. Mantenha o produto na sua embalagem original fechada em local seco e arejado. Não dar nada por via oral a uma pessoa inconsciente;

ABERTURA DA EMBALAGEM: Rompa o lacre e gire a tampa no sentido anti-horário. Para abertura utilize luva e óculos de proteção;

ARMAZENAGEM: Manter o produto em local coberto, ventilado e ao abrigo do sol e calor.

MANTER EM LOCAL SECO E AREJADO PROTEGIDO DA LUZ E CALOR



MAN Indústria Química Ltda.

Av. Castelo Branco, 33-89 - J. Ouro Verde - CEP 17056-000 - Bauru, SP

Fone: (14) 3312 2679 - Fax: (14) 3312 2680

CONTATO@MANQUIMICA.COM.BR

WWW.MANQUIMICA.COM.BR



ATENÇÃO
MANTER FORA DO ALCANCE DE
CRIANÇAS E ANIMAIS DOMÉSTICOS



Produto registrado
na ANVISA/MS
nº 3039.50061



CAT

Centro de Assistência Técnica
(14) 3312-2679
contato@manquimica.com.br

Lavanderia

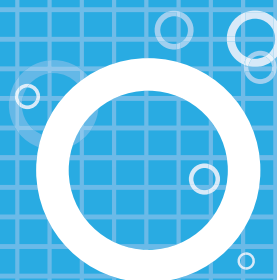

PERIGO! CAUSA QUEIMADURAS

